



Foto mit KI generiert

# INHALT

- 01 Menü [Gänsekeule]
- 02 Menü [Entenkeule]
- 03 Menü [Gänsebrust]
- 04 Menü [Entenbrust]
- 05 Menü [Rinderroulade]
- 06 Menü [Grünkohlaufauf] 
- 07 Hauptspeisen - einzeln
- 08 Beilagen - einzeln
- 09 Desserts

Die Bestellung dieser Speisen ohne Mindestbestellmengen ist nur zum 23.12.25 & 24.12.25 (bis 14.00 Uhr) möglich. Eine Bestellung von warmen Speisen an diesen Tagen ist nicht möglich. Speisen aus anderen Produktkatalogen sind an diesen Tagen ebenfalls nicht möglich. Am 25.12.25 und 26.12.25 haben wir geschlossen.

---

## Allergene

Informationen zu Allergenen erhalten Sie jeweils zu den einzelnen Produkten in unserem Produktkatalog [Speisen] oder auf Anfrage. Bei der Angebotserstellung werden die Allergene ebenfalls ausgewiesen.

# ALLGEMEINE INFORMATIONEN

---

## Verfügbarkeit

1. Unter [www.amado-eventcatering.de/verfügbarkeit-prüfen](http://www.amado-eventcatering.de/verfügbarkeit-prüfen) können Sie einsehen, ob eine Lieferung an Ihrem Wunschtermin möglich ist.
2. Senden Sie uns eine Anfrage über unser Anfrageformular unter [www.amado-eventcatering.de/kontakt](http://www.amado-eventcatering.de/kontakt).
3. Senden sie uns eine WhatsApp Nachricht unter 0156 787 372 14.

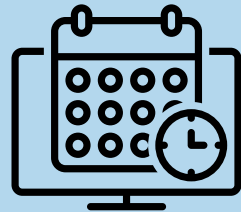

## Bestellanfrage

Um Ihnen ein detailliertes Angebot erstellen zu können, benötigen wir relevante Angaben von Ihnen. Für einen unkomplizierten und schnellen Vorgang empfehlen wir daher die Bestellanfrage über

1. Anfrageformular unter [www.amado-eventcatering.de/kontakt](http://www.amado-eventcatering.de/kontakt)
2. Onlineshop unter [www.amado-eventcatering.de/shop-home](http://www.amado-eventcatering.de/shop-home)

Bei beiden Varianten erhalten Sie von uns ein detailliertes, unverbindliches Angebot.

## Lieferung & Abholung

1. Lieferungen sind am 23.12. und am 24.12.2025 je nach Verfügbarkeit bis 14.00 Uhr möglich.
2. Am 25.12.2025 und am 26.12.2025 haben wir geschlossen.
3. Abholungen sind nach Absprache möglich.

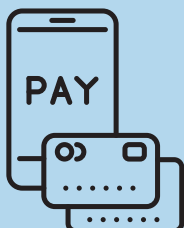
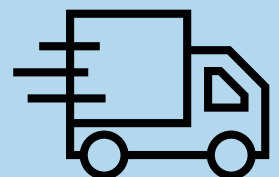

## Zahlungsarten

1. Barzahlung (bei Lieferung)
2. EC oder Kreditkarte (bei Lieferung)
3. Rechnung (gewerblich & auf Anfrage)

Art.Nr: 20036

## Menü [Gänsekeule]

- Menü ab 1 Person

Dieses Menü wird "kalt aber fertig" ausgeliefert! Sie erhalten eine Anleitung zur Erwärmung der Speisen.

Preisangabe pro Person

**20.40 €/ Netto**

24.28€ inkl. 19% MwSt.



Alle aufgelisteten Speisen sind fester Bestandteil des Menüs und nicht austauschbar.

### Inkludierte Speisen

- Gänsekeule mit feiner Geflügelsauce
- Kartoffelklöße mit Semmelbrösel (Pflanzencreme) überzogen (2 Klöße pro Portion) - **vegan**
- Apfelrotkohl verfeinert mit Äpfeln & Schmalz
- Grünkohl, deftig, nach Art des Hauses

Art.Nr: 20037

## Menü [Entenkeule]

- Menü ab 1 Person

Dieses Menü wird "kalt aber fertig" ausgeliefert! Sie erhalten eine Anleitung zur Erwärmung der Speisen.

Preisangabe pro Person

**17.40 €/ Netto**

20.71 € inkl. 19% MwSt.



Alle aufgelisteten Speisen sind fester Bestandteil des Menüs und nicht austauschbar.

### Inkludierte Speisen

- Entenkeule mit feiner Geflügelsauce
- Kartoffelklöße mit Semmelbrösel (Pflanzencreme) überzogen (2 Klöße pro Portion) - **vegan**
- Apfelrotkohl verfeinert mit Äpfeln & Schmalz
- Grünkohl, deftig, nach Art des Hauses



Art.Nr: 20038

## Menü [Gänsebrust]

- Menü ab 1 Person

Dieses Menü wird "kalt aber fertig" ausgeliefert! Sie erhalten eine Anleitung zur Erwärmung der Speisen.

Preisangabe pro Person

**20.40 €/ Netto**

24.28€ inkl. 19% MwSt.



Alle aufgelisteten Speisen sind fester Bestandteil des Menüs und nicht austauschbar.

### Inkludierte Speisen

- Gänsebrust mit feiner Geflügelsauce
- Kartoffelklöße mit Semmelbrösel (Pflanzencreme) überzogen (2 Klöße pro Portion) - **vegan**
- Apfelrotkohl verfeinert mit Äpfeln & Schmalz
- Grünkohl, deftig, nach Art des Hauses

Art.Nr: 20039

## Menü [Entenbrust]

---

- Menü ab 1 Person

---

Dieses Menü wird "kalt aber fertig" ausgeliefert! Sie erhalten eine Anleitung zur Erwärmung der Speisen.

---

Preisangabe pro Person

**20.40 €/ Netto**

24.28€ inkl. 19% MwSt.



Alle aufgelisteten Speisen sind fester Bestandteil des Menüs und nicht austauschbar.

### Inkludierte Speisen

- Entenbrust mit feiner Geflügelsauce
- Kartoffelklöße mit Semmelbrösel (Pflanzencreme) überzogen (2 Klöße pro Portion) - **vegan**
- Apfelrotkohl verfeinert mit Äpfeln & Schmalz
- Grünkohl, deftig, nach Art des Hauses

Art.Nr: 20040

## Menü [Rinderroulade]

- Menü ab 1 Person

Dieses Menü wird "kalt aber fertig" ausgeliefert! Sie erhalten eine Anleitung zur Erwärmung der Speisen.

Preisangabe pro Person

**14.90 €/ Netto**

17.73€ inkl. 19% MwSt.



Alle aufgelisteten Speisen sind fester Bestandteil des Menüs und nicht austauschbar.

### Inkludierte Speisen

- Rinderroulade gefüllt mit Senf, Zwiebeln, Schweinespeck & sauren Gurken
- Kartoffelklöße mit Semmelbrösel (Pflanzencreme) überzogen (2 Klöße pro Portion) - **vegan**
- Apfelrotkohl verfeinert mit Äpfeln & Schmalz



Art.Nr: 20041

## Menü [Grünkohlaufauf]

- Menü ab 1 Person

Dieses Menü wird "kalt aber fertig" in einer Aluschale vorgebacken & ausgeliefert! Sie erhalten eine Anleitung zur Erwärmung des Gerichtes.

Preisangabe pro Person

**08.20 €/ Netto**

09.76€ inkl. 19% MwSt.



Alle aufgelisteten Speisen sind fester Bestandteil des Menüs und nicht austauschbar.

### Inkludierte Speisen

- Grünkohlaufauf mit Kartoffeln, gezupften Grünkohl, getrocknete Tomaten & Feta in Sahnerahm - **vegetarisch**



## HAUPTSPEISEN

Art.Nr: 16035

Gänsekeule

mit feiner Geflügelsauce

Allergene: Gluten, Sellerie, Soja

Ernährung:

13.20 €/ Netto

15.71€ inkl. 19% MwSt.

Art.Nr: 16036

Gänsebrust

mit feiner Geflügelsauce

Allergene: Gluten, Sellerie, Soja

Ernährung:

13.20 €/ Netto

15.71€ inkl. 19% MwSt.

Art.Nr: 16037

Entenkeule

mit feiner Geflügelsauce

Allergene: Gluten, Sellerie, Soja

Ernährung:

10.20 €/ Netto

12.14€ inkl. 19% MwSt.

Art.Nr: 16038

Entenbrust

mit feiner Geflügelsauce

Allergene: Gluten, Sellerie, Soja

Ernährung:

13.20 €/ Netto

15.71€ inkl. 19% MwSt.

Art.Nr: 16022

Rinderroulade

Gefüllt mit Senf, Zwiebeln,  
Schweinespeck & sauren GurkenAllergene: Laktose, Gluten, Lupinen,  
Sulfite

Ernährung:

10.50 €/ Netto

12,50€ inkl. 19% MwSt.

Diese Speisen werden "kalt aber fertig" ausgeliefert! Sie erhalten eine Anleitung zur Erwärmung der Speisen.



## BEILAGEN

**Art.Nr: 17001****Petersilienkartoffeln**

Salzkartoffeln in Petersilie &  
Pflanzencreme geschwenkt

Allergene: -

Ernährung: **vegan****01.90 €/ Netto**

02.26€ inkl. 19% MwSt.

**Art.Nr: 17004****Kartoffelklöße**

Mit Semmelbrösel  
(Pflanzencreme) überzogen  
(2 Klöße pro Portion)

Allergene: Gluten

Ernährung: **vegan****02.20 €/ Netto**

02.62€ inkl. 19% MwSt.

**Art.Nr: 17005****Semmelknödel**

Mit Semmelbrösel  
(Pflanzencreme) überzogen  
(2 Klöße pro Portion)

Allergene: Gluten, Ei

Ernährung: **vegetarisch****02.20 €/ Netto**

02.62€ inkl. 19% MwSt.

**Art.Nr: 17030****Apfelrotkohl**

Verfeinert mit Äpfeln & Schmalz

Allergene: Gluten, Sulfite

Ernährung:

**02.20 €/ Netto**

02.62€ inkl. 19% MwSt.

**Art.Nr: 17032****Grünkohl**

Deftig, nach Art des Hauses

Allergene: Gluten, Sulfite, Sellerie

Ernährung:

**02.80 €/ Netto**

03.33€ inkl. 19% MwSt.





Foto mit KI generiert

## DESSERTS

Art.Nr: 19031

## Englische Minze Creme

Feine Minze Creme mit flüssiger Schokolade, Schokotopping & Schokoraspeln

Allergene: Laktose

Ernährung: mit Rindergelatine

**04.50 €/ Netto**

05.36€ inkl. 19% MwSt.

Art.Nr: 19032

## Mousse au Chocolat

sehr schokoladig, mit feinem Orangenbett, hergestellt mit Mandelmilch. Enthält Alkohol!

Allergene: Hülsenfrüchte

Ernährung: **vegan****04.50 €/ Netto**

05.36€ inkl. 19% MwSt.

Art.Nr: 19030

## Pistazienpudding

mit einem feinen Himbeerspiegel & gehackten Pistazien, hergestellt mit Mandelmilch

Allergene: Hülsenfrüchte

Ernährung: **vegan****04.50 €/ Netto**

05.36€ inkl. 19% MwSt.

Art.Nr: 19033

## Bratapfel Mousse

mit Apfelkompott, dunklem Biskuit & Haselnusskrokant

Allergene: Hülsenfrüchte, Laktose

Ernährung: mit Rindergelatine

**04.50 €/ Netto**

05.36€ inkl. 19% MwSt.

Diese Desserts werden in echten Gläsern ausgeliefert (Gläser inklusive)



Amado Eventcatering  
[www.amado-eventcatering.de](http://www.amado-eventcatering.de)